

A network diagram background consisting of a complex web of white lines connecting various circular nodes. Some nodes are solid white, while others are light blue. The network is denser on the left side and becomes sparser towards the right.

DOSSIER

EQUIPO MULTIDISCIPLINAR ARQUITECTURA E INGENIERÍA

CONSULTORÍA
PROYECTOS INTEGRALES - LLAVE EN MANO

VISIÓN Y SERVICIOS /VISION & SERVICES

La mejor opción para empresas que quieran o requieran nuestros servicios, tendrán una relación con el cliente cercana y resolutiva, creando un valor común, real, de calidad y duradero.

The best option for companies that want or require our services , They have a close collaboration with our customer and decisive , creating a common , real, quality and lasting value.

VISIÓN: LÍNEA DE TRABAJO WORK LINE

- Trabajamos con una línea de trabajo personalizada para cada cliente
- Con diseños adaptados a criterios de Construcción Sostenible
- Equipo multidisciplinar para el desarrollo de un proyecto íntegro "llave en mano"
- We work with a line of custom work for each client
- With designs adapted to Sustainable Construction
- Multidisciplinary team to develop a full project "turnkey contract"

ARQUITECTURA ARCHITECTURE

- Proyectos
- Project Management
- Dirección de Obra
- Dirección de Ejecución de Obra
- Desarrollo de proyectos en 3D
- Projects
- Project Management
- Construction Supervision
- Technical Construction Supervision
- 3D models development

INGENIERÍA AGRÍCOLA AGRICULTURAL ENGINEERING

- Proyectos
- Project Management
- Dirección de Obra
- Dirección de Ejecución de Obra
- Desarrollo de proyectos en 3D
- Projects
- Project Management
- Construction Supervision
- Technical Construction Supervision
- 3D models development

INGENIERÍA ENGINEERING

- Proyectos de ejecución de instalaciones
- Proyectos de Infraestructura urbana
- Legalización de proyectos de instalaciones
- Licencias de actividad, de apertura y de funcionamiento
- Working Projects
- Urban Infrastructure Project
- Legalization of installations
- Activity-opening and land use permits

INTERIORISMO INTERIOR DESIGN

- Proyectos de interiores
- Proyectos de mobiliario
- Perspectivas
- Asesoramiento
- Interior Design Projects
- Furniture Design
- Photorealistic Perspective
- Advices

MARKETING DIGITAL DIGITAL MARKETING

- Creación de marca
- Imagen corporativa
- Diseño Web/Aplicaciones
- Community Manager
- Catálogos/Revistas
- Publicidad
- Branding
- Corporate image
- Web Design/ App
- Community Manager
- Catalogs/Journals
- Commercial communications

EQUIPO MULTIDISCIPLINAR

CONSULTORÍA Y PROYECTOS INTEGRALES "LLAVE EN MANO"

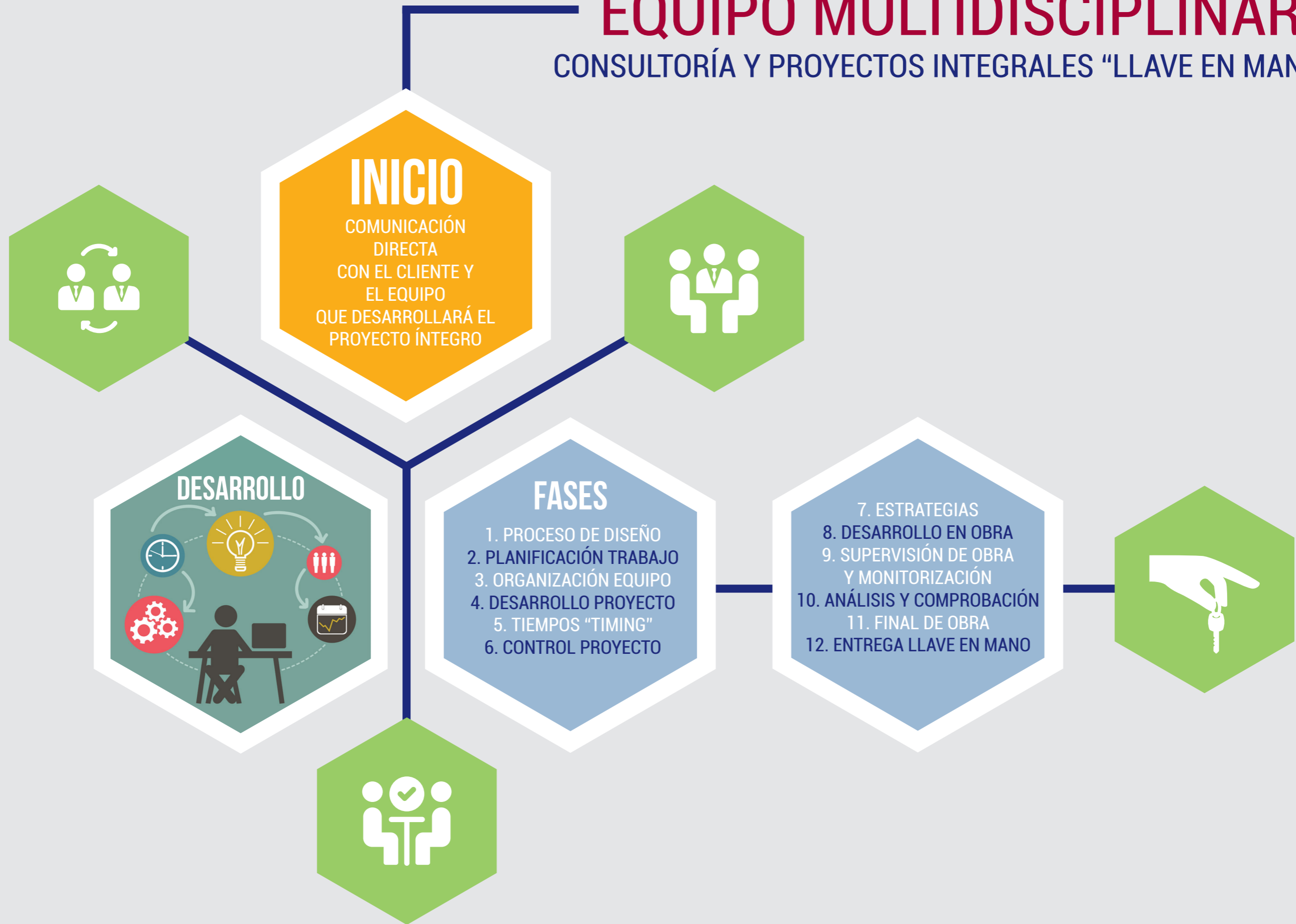

1

HIPERCOR EL EJIDO: ASISTENCIA TÉCNICA EN CONTROL DE ACERO EN PROYECTO Y EJECUCIÓN

2

HIPERCOR TARRAGONA: ASISTENCIA TÉCNICA EN CONTROL DE ACERO EN PROYECTO Y EJECUCIÓN

3

UNIVERSIDAD ALMERÍA: EDIFICIO DEPARTAMENTAL, PLAZA Y APARCAMIENTOS

4

UNIVERSIDAD DE ALMERÍA: EDIFICIO CIENTÍFICO-TECNOLÓGICO

5

177 VIVIENDAS EN EL EJIDO: CÁLCULO DE ESTRUCTURA

6

GARAJE, OFICINAS Y 62 VIVIENDAS: PROYECTO Y EJECUCIÓN

7

VIVIENDAS: PROYECTO CÁLCULO DE ESTRUCTURA DE 330 VIVIENDAS EN VIATOR

8

URBANIZACIÓN: ANCOR 4 ES EN EL EJIDO

9

CENTRO DEPORTIVO: PROYECTO DE CÁLCULO DE ESTRUCTURA

10

35 VIVIENDAS, LOCALES, GARAJES, PÁDEL Y PISCINA: PROYECTO DE CÁLCULO ESTRUCTURA

11

36 VIVIENDAS, OFICINAS, APARCAMIENTOS Y CENTRO COMERCIAL: PROYECTO Y EJECUCIÓN

12

PASARELA METÁLICA Y ESTRUCTURA PARA SOMBRA: CÁLCULO DE ESTRUCTURA

13

CAJAMAR (PITA-ALMERÍA): CÁLCULO ESTRUCTURA MARQUESINA

14

INSTITUTO DE LA SEGURIDAD SOCIAL: PROYECTO OFICINAS EN GUINEA ECUATORIAL

15

AMPLIACIÓN DE ZONAS DE ACOPIO PARA FÁBRICA DE PLÁSTICO: DIRECCIÓN DE OBRA

16

30 VIVIENDAS, LOCALES, GARAJES Y PISCINA: CÁLCULO DE ESTRUCTURA

17

PASARELA METÁLICA PARA TRÁNSITO PEATONAL: CÁLCULO DE ESTRUCTURA

18

PROYECTO DE CONSTRUCCIÓN DE INVERNADERO MULTITÚNEL Y Balsa CUBIERTA PARA SEMILLERO

■ ANEXO: MÁS EJEMPLOS CONTRUIDOS DE INVERNADEROS

19

AMPLIACIÓN DE NAVE INDUSTRIAL PARA CENTRO DE MANIPULACIÓN Y COMERCIALIZACIÓN DE PRODUCTOS HORTOFRUTICOLAS

20

EJIDOMAR: CENTRO DE MANIPULADO Y COMERCIALIZACIÓN DE PRODUCTOS HORTOFRUTÍCOLAS

21

INDASOL: NAVE Y OFICINAS EN CENTRO DE MANIPULADO Y COMERCIALIZACIÓN DE PRODUCTOS HORTOFRUTÍCOLAS

22

EL GRUPO: AMPLIACIÓN DE NAVE PARA CÁMARAS FRIGORÍFICAS EN CENTRO DE MANIPULADO Y COMERCIALIZACIÓN DE PRODUCTOS HORTOFRUTÍCOLAS

23

NAVES DEL CIM: NAVES INDUSTRIALES EN CENTRO INTEGRAL DE MERCANCÍAS DE EL EJIDO

24

EJIDOVERDE: EJECUCIÓN DE CENTRO DE MANIPULACIÓN Y COMERCIALIZACIÓN DE PRODUCTOS HORTOFRUTÍCOLAS

ARQUITECTURA / ARCHITECTURE
INGENIERÍA / ENGINEERING

DOSSIER PROYECTOS RELEVANTES
PROJECT'S DOSSIER

25

CUARTO ARMADORES DEL PUERTO DE ADRA: EJECUCIÓN DE 40 CUARTOS DE ARMADORES EN EL PUERTO DE ADRA, ALMERÍA.

26

EDIFICIO SINGULAR TORRE LAGUNA: PROYECTO E INSTALACIONES

1

HIPERCOR EL EJIDO: ASISTENCIA TÉCNICA EN CONTROL DE ACERO EN PROYECTO Y EJECUCIÓN

Localización: El Ejido

Promotor: IBERICA DE SERVICIOS Y OBRAS (GRUPO FCC)

Inversión: 6.232.000,00 € (Estructura)



2

HIPERCOR TARRAGONA: ASISTENCIA TÉCNICA EN CONTROL DE ACERO EN PROYECTO Y EJECUCIÓN

Localización: Tarragona

Promotor: IBERICA DE SERVICIOS Y OBRAS (GRUPO FCC)

Inversión: 10.000.000,00 € (Estructura)



3

UNIVERSIDAD ALMERÍA: EDIFICIO DEPARTAMENTAL, PLAZA Y APARCAMIENTOS

Localización: Almería

Promotor: UNIVERSIDAD DE ALMERÍA – VAN GELDEREN ARQUITECTOS

Inversión: 7.000.000 €



4

UNIVERSIDAD DE ALMERÍA: EDIFICIO CIENTÍFICO-TECNOLÓGICO

Localización: Almería

Promotor: UNIVERSIDAD DE ALMERÍA – VAN GELDEREN ARQUITECTOS

Inversión: 5.500.000 € (CÁLCULO DE ESTRUCTURA)



5

177 VIVIENDAS EN EL EJIDO: CÁLCULO DE ESTRUCTURA

Localización: El Ejido (Almería)

Promotor: Rangelak S. L.

Arquitectos: J. MANUEL GUTIERREZ CADIÑANOS Y FRANCISCO ESCOBAR PEREZ



6

GARAJE, OFICINAS Y 62 VIVIENDAS: PROYECTO Y EJECUCIÓN

Localización: El Ejido (Almería)

Promotor: García Mañas S. L.



7

VIVIENDAS: PROYECTO CÁLCULO DE ESTRUCTURA DE 330 VIVIENDAS EN VIATOR

Localización: Viator (Almería)

Promotor: Obrascampo S. A. – **ARQUITECTO:** JESÚS LÓPEZ

Proyecto: CÁLCULO ESTRUCTURA



URBANIZACIÓN: ANCOR 4 ES EN EL EJIDO

Localización: El Ejido (Almería)

Promotor: GIA S.L.U.



CENTRO DEPORTIVO EGO: ESTRUCTURA

Localización: Almería

Promotor: CONSTRUCCIONES TEJERA S. A.

Proyecto: CÁLCULO ESTRUCTURA



10

35 VIVIENDAS, LOCALES, GARAJES, PÁDEL Y PISCINA: TERRAZAS DE ALBORÁN, CÁLCULO ESTRUCTURA

Localización: Almería

Promotor: INMOBILIARIA ESPACIO – VAN GELDEREN ARQUITECTOS

Proyecto: CÁLCULO DE ESTRUCTURA



36 VIVIENDAS, OFICINAS, APARCAMIENTOS Y CENTRO COMERCIAL: PROYECTO Y EJECUCIÓN

Localización: Malabo (Guinea Ecuatorial)

Promotor: MINISTERIO DE VIVIENDA GUINEA ECUATORIAL

Proyecto: DISEÑO Y EJECUCIÓN



PASARELA METÁLICA Y ESTRUCTURA PARA SOMBRA: CÁLCULO DE ESTRUCTURA

Localización: Asunción- Paraguay

Promotor: VAN GELDEREN ARQUITECTOS

Proyecto: CÁLCULO DE ESTRUCTURA



CAJAMAR (PITA-ALMERÍA): CÁLCULO ESTRUCTURA MARQUESINA

Localización: Almería

Promotor: U.T.E. JARQUIL-TEJERA

Proyecto: CÁLCULO ESTRUCTURA

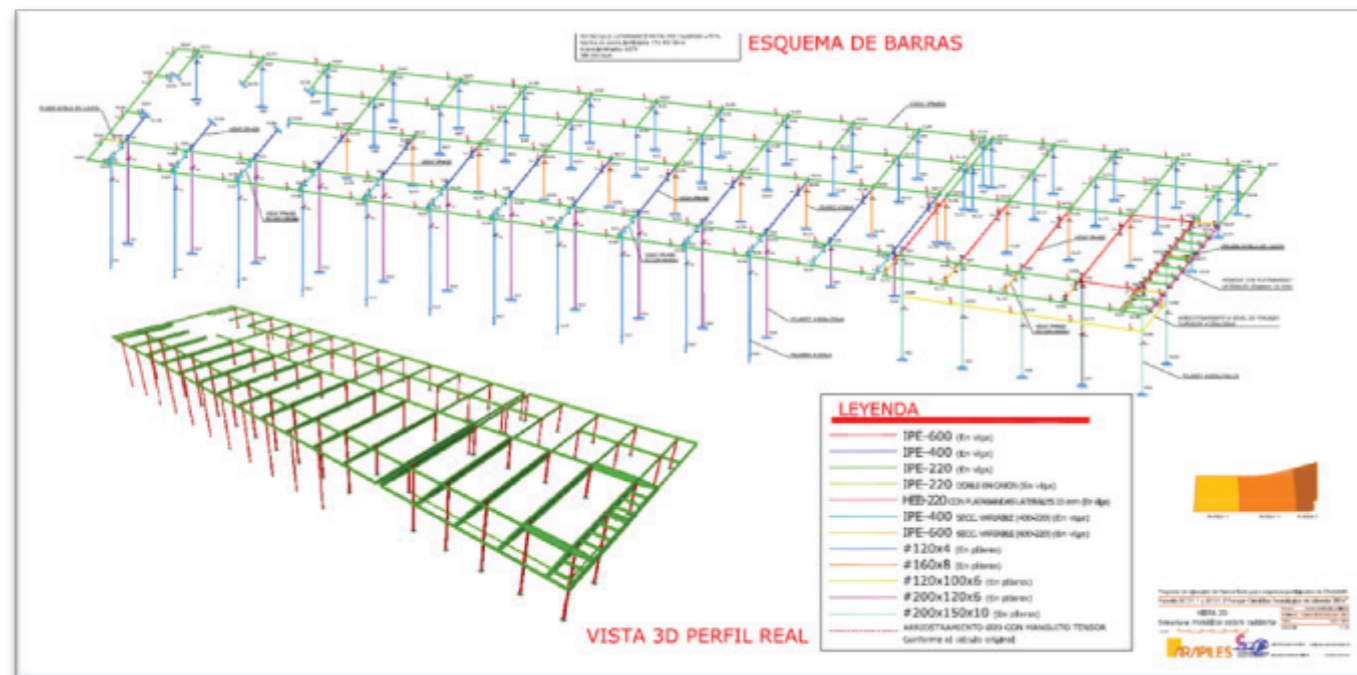

INSTITUTO DE LA SEGURIDAD SOCIAL: PROYECTO OFICINAS EN GUINEA ECUATORIAL

Localización: Malabo - Guinea Ecuatorial

Promotor: INSTITUTO NACIONAL DE LA SEGURIDAD SOCIAL DE GUINEA ECUATORIAL

Proyecto: DISEÑO Y EJECUCIÓN



AMPLIACIÓN DE ZONAS DE ACOPIO PARA FÁBRICA DE PLÁSTICO

Localización: El Ejido - Almería

Promotor: SOTRAFA S. A. GRUPO ARMANDO ALVAREZ

Proyecto: PROYECTO Y DIRECCIÓN DE OBRA



16

30 VIVIENDAS, LOCALES, GARAJES Y PISCINA: CÁLCULO DE ESTRUCTURA

Localización: Almería

Promotor: VAN GELDEREN ARQUITECTOS

Proyecto: CÁLCULO DE ESTRUCTURA



PASARELA METÁLICA PARA TRÁNSITO PEATONAL

Localización: Níjar - Almería

Promotor: MONSANTO AGRICULTURA ESPAÑA S. L.

Proyecto: PROYECTO, DIRECCIÓN DE OBRA, CÁLCULO ESTRUCTURA Y COORDINACIÓN.

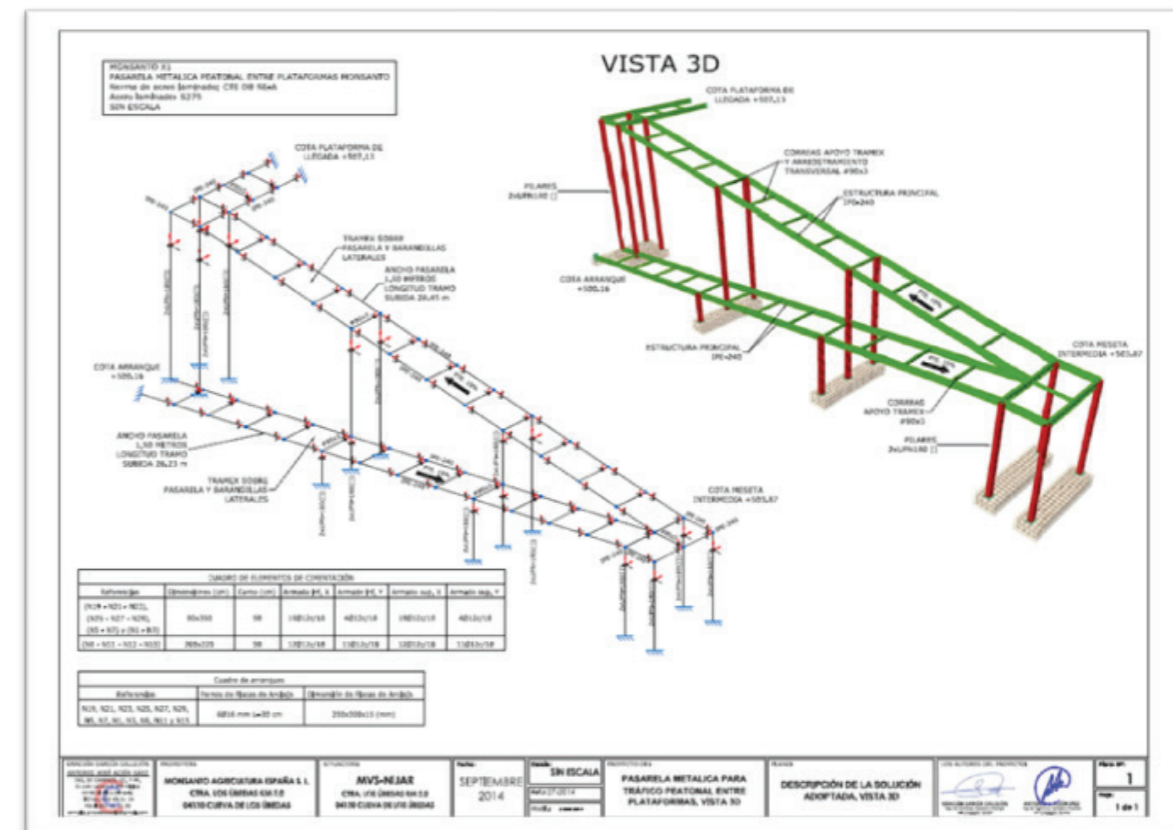
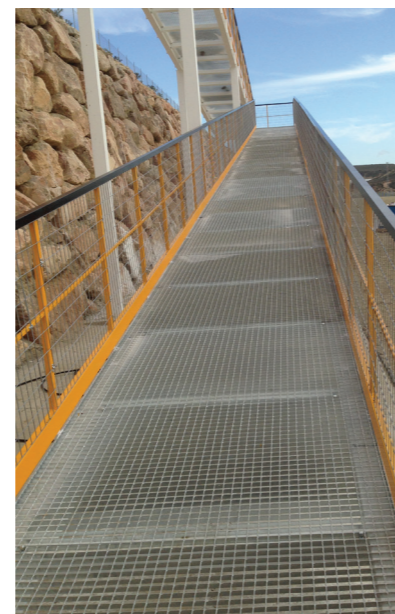

PROYECTO DE CONSTRUCCIÓN DE INVERNADERO MULTITÚNEL Y BALSA CUBIERTA PARA SEMILLERO

Localización: La Mojonera- Almería

Promotor: VICAPLANT S.A.T.

Proyecto: CONSTRUCCIÓN

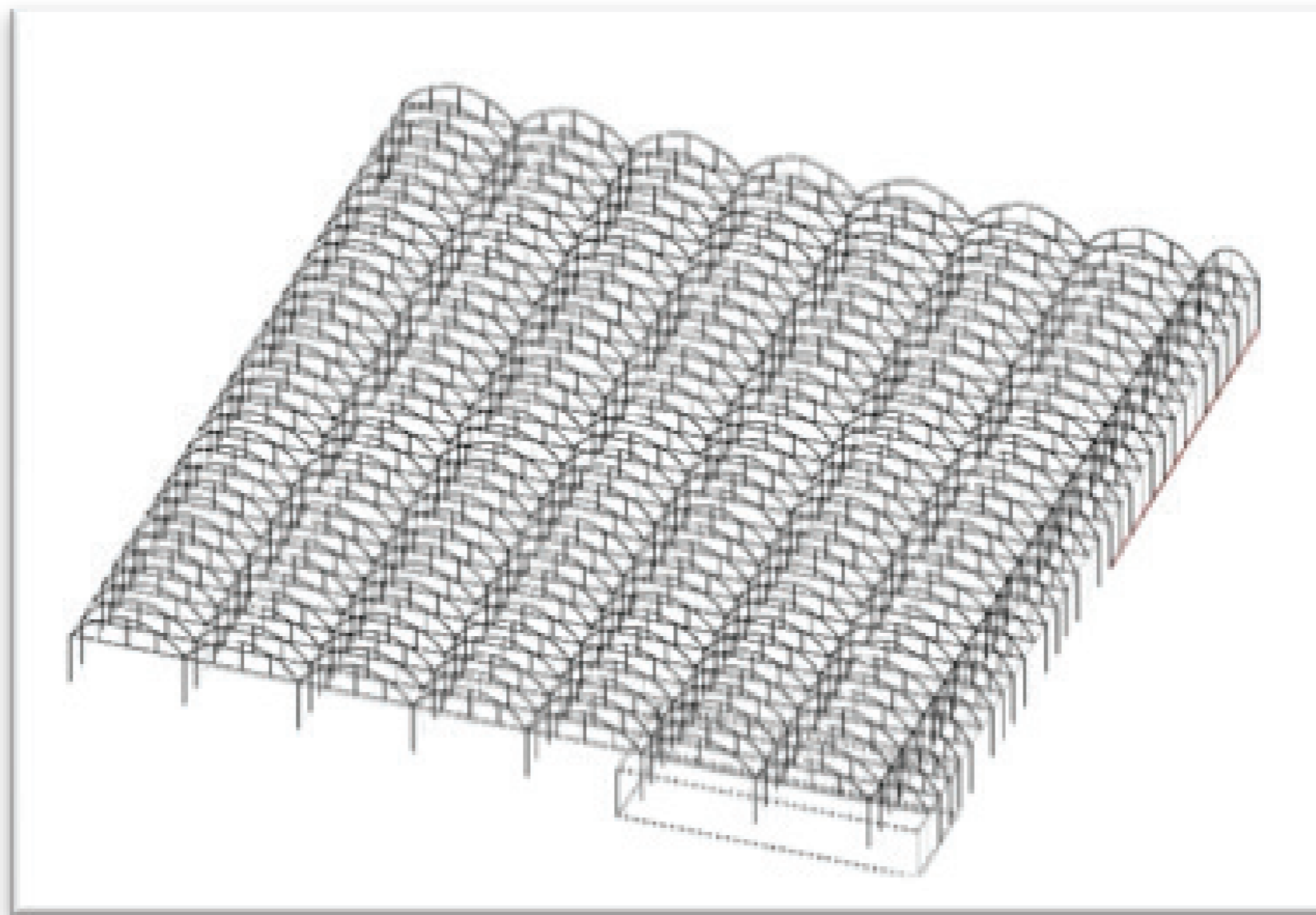

ANEXO: MÁS EJEMPLOS CONSTRUIDOS DE INVERNADEROS

Localización: Almería
Proyecto: CONSTRUCCIÓN DE INVERNADEROS

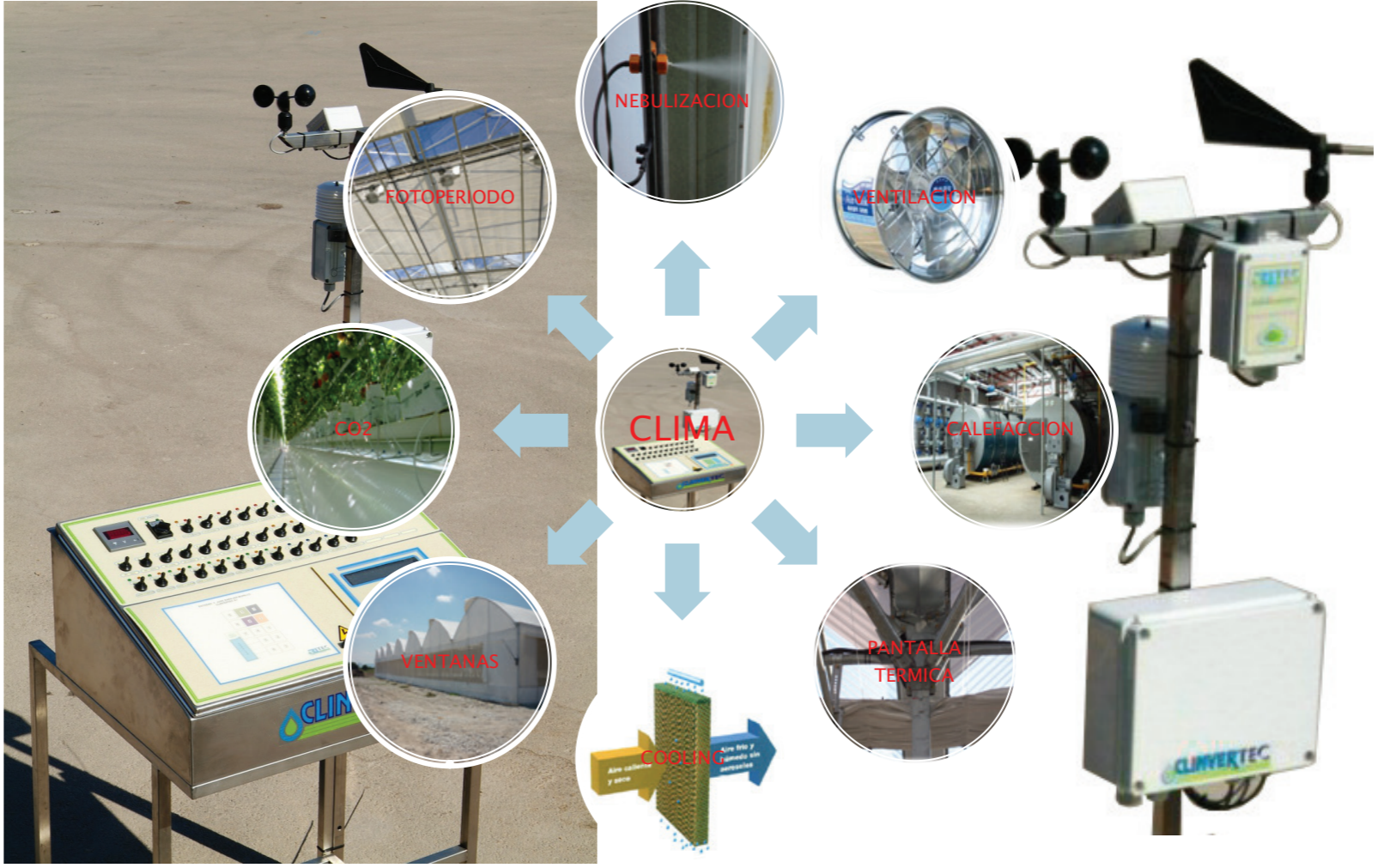
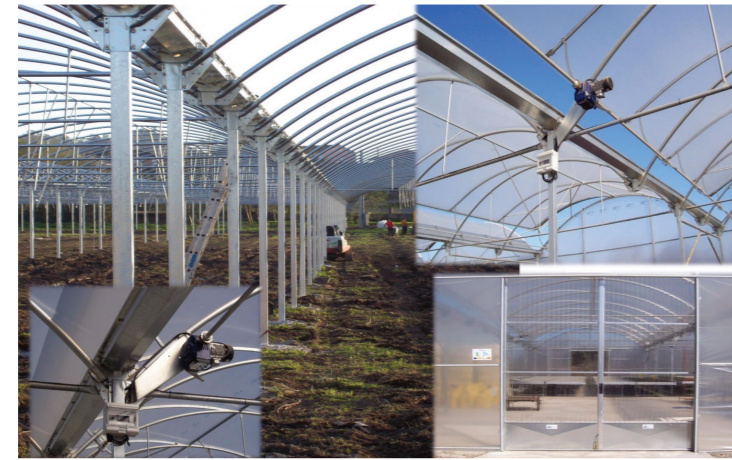
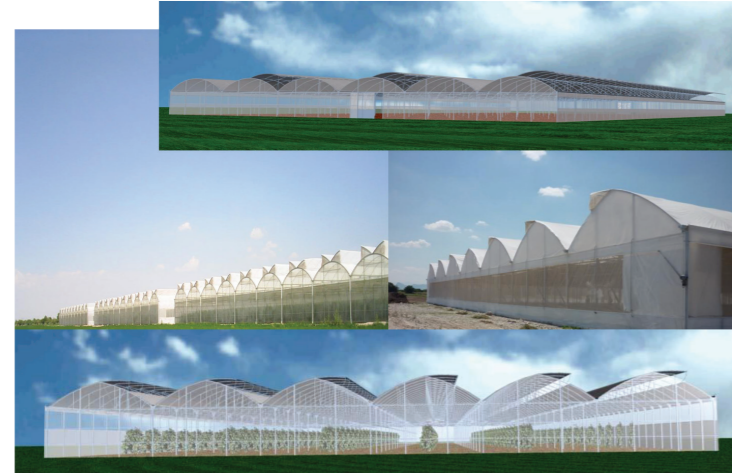

AMPLIACIÓN DE NAVE INDUSTRIAL PARA CENTRO DE MANIPULACIÓN Y COMERCIALIZACIÓN DE PRODUCTOS HORTOFRUTICOLAS

Localización: La Mojonera- Almería

Promotor: COHORSAN SOCIEDAD COOPERATIVA ANDALUZA

Proyecto: CÁLCULO DE ESTUCTURA

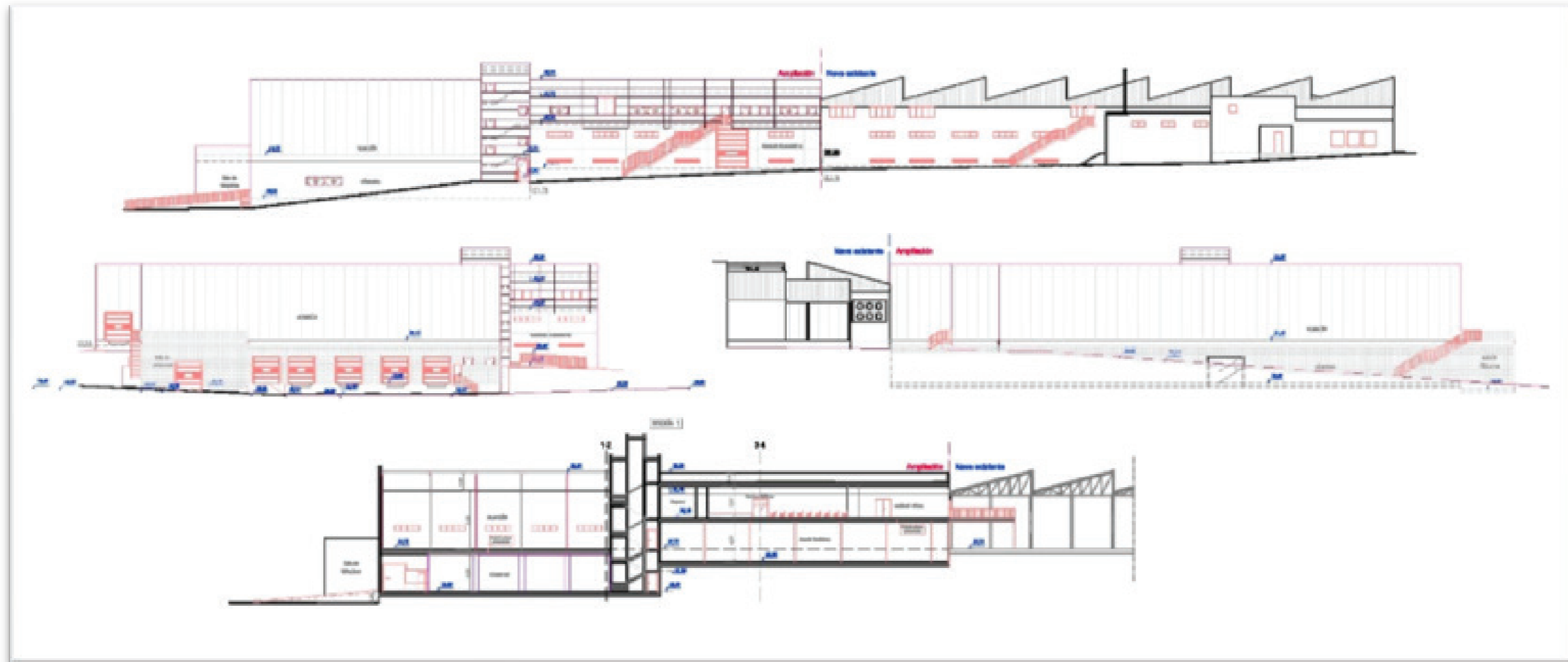

EJIDOMAR: CENTRO DE MANIPULADO Y COMERCIALIZACIÓN DE PRODUCTOS HORTOFRUTÍCOLAS

Año Construcción: 2005 Localización: El Ejido

Superficie: 20.600 m²

Promotor: S.C.A. EJIDOMAR

Inversión: 6.534.228 €

ESTRUCTURA METÁLICA



FARO DE ENTRADA
UBICACIÓN ESCALERA



21

INDASOL: NAVE Y OFICINAS EN CENTRO DE MANIPULADO Y COMERCIALIZACIÓN DE PRODUCTOS HORTOFRUTÍCOLAS

Año Construcción: 1996- ampliación 2002 **Localización:** El Ejido

Superficie: 15.204,17 m²

Promotor: S.A.T. INDASOL

Inversión: 267.014,57 €

VISTA AÉREA, ACCESOS Y DISTRIBUCIÓN EN PARECELA



22

EL GRUPO: AMPLIACIÓN DE NAVE PARA CÁMARAS FRIGORÍFICAS EN CENTRO DE MANIPULADO Y COMERCIALIZACIÓN DE PRODUCTOS HORTOFRUTÍCOLAS

Año Construcción: 2005 **Localización:** Castell de Ferro (Granada)

Superficie: 2.346 m²

Promotor: EL GRUPO S.C.A.

Inversión: 2.213.009 €

ESTRUCTURA METÁLICA Y EDIFICIO PRINCIPAL



23

NAVES DEL CIM: NAVES INDUSTRIALES EN CENTRO INTEGRAL DE MERCANCÍAS DE EL EJIDO

Año Construcción: 2005 **Localización:** El Ejido

Superficie: 22.672 m²

Promotor: CIMSA (Centro integral mercancías S.A.)

Inversión: 4.000.000 €

render 3D



Estructura metálica



EJIDOVERDE: EJECUCIÓN DE CENTRO DE MANIPULACIÓN Y COMERCIALIZACIÓN DE PRODUCTOS HORTOFRUTÍCOLAS

Año Construcción: 1997-1999 **Localización:** El Ejido

Superficie: 16.484 m²

Promotor: S.A.T. EJIDOVERDE (Hoy Murgiverde S.C.A)

Inversión: 1.480.000 €

VISTA AÉREA, ACCESOS Y DISTRIBUCIÓN EN PARECELA



26

EDIFICIO SINGULAR TORRE LAGUNA: PROYECTO BÁSICO Y DE EJECUCIÓN

Año Construcción: 2003 **Localización:** El Ejido

Superficie: 5.917,26 m²

Promotor: DÓRICA EMPRESA CONSTRUCTORA S.A.

Proyecto: 119 VIVIENDAS, CAFETERÍA, OFICINAS, LOCALES Y GARAJES

PROYECTO: JOSÉ MANUEL GUTIÉRREZ CADIÑANO

INSTALACIONES: INGENIERÍA Y GESTIÓN TOTAL, S.L.P.



COLABORACIONES

CREACIÓN Y DESARROLLO DE PROYECTOS "LLAVE EN MANO"



D. Gabriel Rodríguez Vique
Ingeniero Técnico

D. Miguel Clement Fernández
Ingeniero Técnico



D. José Manuel Gutiérrez Cadiñanos
Arquitecto



D. Gracián García Callejón
Ingeniero de Caminos, Canales y Puertos
Especialidad: Estructuras

D. Antonio José Acien Sáez
Ingeniero de Caminos, Canales y Puertos
Tec. Superior Prevención de Riesgos Laborales
Especialidad: Geotecnia



José Antonio Sánchez Rodríguez
Creativo

Sandra Clement Rodríguez
Diseñadora & Arquitecta



Juan María Sánchez Moreno
Ingeniero Técnico Agrícola



D. Miguel Navarro Viedma
Ingeniero Técnico Agrícola

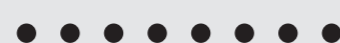

CONTACTO

C/ John Lennon nº 5 – 3ºD
04700 – El Ejido (Almería)
Tfnos. 950 48 01 24 - 607 49 21 26

C/ Murgis, 99
04700 – El Ejido (Almería)
Tfnos. 950 57 09 24 - 950 48 00 11